

ON&OFF

AGENDA DEL 21 AL 25 DE MARZO

Martes 22

● **9.00** KPMG lanza área de Infraestructura. Isidora Goyenechea 3520.  
 ● **12.00** El presidente del Colegio de Ingenieros de Chile, Fernando Agüero, dicta la clase magistral "Los desafíos de la ingeniería en el siglo XXI" Av. Bellavista 7.

Miércoles 23

● Banco Central entrega su Boletín mensual, junto con los Indicadores de Coyuntura Semanal y la Encuesta a Operadores Financieros.  
 ● **8.45** CCS organiza seminario "Asociatividad y Emprendimiento". Monjitas 392.  
 ● **12.00** seminario "Desastre nuclear en Japón: causas y consecuencias". UAI. Diagonal Las Torres 2640.  
 ● **18.30** Seminario "Impacto y alcance de la extensión del posnatal", organizado por el CEP. Expondrá la ministra del Trabajo, Evelyn Matthei. Monseñor Sotero Sanz 162.



Jueves 24

● **8.30** Deloitte organiza desayuno "Pricing en la industria financiera". Av. Providencia 1760, piso 9.  
 ● **8.45** CCS organiza seminario "Precios de transferencia en la exportación de servicios". Monjitas 392.  
 ● **10.30** Foro empresarial "¿Cómo viene el 2011?", organizado por Icare. Participan los ministros de Hacienda y de la Segpres, Felipe Larraín y Cristián Larroulet, respectivamente, y el presidente de la CPC, Lorenzo Constans. Casa Piedra.



ESTA ES LA OPINIÓN DE UN CINEASTA  
 LAS OPINIONES TIENEN UN PUNTO DE PARTIDA

LATERCERA  
 PIENSA SIN LÍMITES

CMPC: exportaciones a Japón crecerán por efecto reconstrucción

Carla Alonso

El terremoto y la posterior crisis nuclear en Japón tendrán un efecto en los envíos de celulosa y de madera desde Chile. El gerente general del área celulosa de CMPC, Sergio Colvin, estima que a la caída en el nivel de actividad inicial le seguirá un impulso de la mano de la reconstrucción. "El efecto negativo será corto", dice. La mayor demanda por celulosa y madera se podría dar en dos o tres meses, calcula. "Apenas se reponga la energía y se logren restablecer las comunicaciones, carrete-

ras y ferrocarriles, probablemente van a aumentar las exportaciones a Japón", explica. Entre madera y celulosa, CMPC -del grupo Matte- exporta anualmente a Japón entre US\$ 60 millones y US\$ 70 millones. De ellos, un 60% corresponde a celulosa y 40% a madera. "La mayoría de las papeleras a las que vendemos están en el sur de Japón. Tenemos un solo cliente en la parte norte, que ha sido afectado severamente, pero no consume un volumen de celulosa importante, cerca de 20 mil toneladas al año", detalla.



Gobierno ampliará límite para centrales hidroeléctricas incorporadas en ley de Ernc

La reunión entre el Presidente Sebastián Piñera y los líderes de las seis ramas productivas que integran la Confederación de la Producción y del Comercio (CPC), realizada el martes, concluyó con un anuncio en materia energética. Según asistentes al encuentro, el Mandatario se comprometió a flexibilizar la

actual ley de Energías Renovables No Convencionales (Ernc), referida a la generación hidroeléctrica. La normativa reconoce como Ernc a las plantas hídras de hasta 20 MW. Piñera, dijeron asistentes de la reunión, se comprometió a ampliar ese límite a centrales de hasta 100 MW de capacidad.



Arriendos en Wall Street dejan de ser los más caros de Manhattan

Los arriendos de edificios en Wall Street están entre los más bajos de Manhattan, luego de haber estado entre los más altos en 2008. En cifras, están 18% por debajo del promedio de la ciudad, debido al éxodo de las firmas financieras, según el agente de bienes raíces Studley Inc. La demanda se congeló tras la crisis crediticia mundial y la caída de los puestos de trabajo en la industria financiera, según Bloomberg.



IE Business School expondrá el modelo de Falabella

El 25 de marzo se realizará en Lima el Global Alumni Forum de IE Business School. Y uno de los casos que se expondrá en el evento es el de Falabella. Será Juan Xavier Roca, CEO y director de Saga Falabella (en la foto) el encargado de presentar el caso del holding ligado a las familias Solari y Cuneo. Al encuentro concurrirán cerca de 500 ex alumnos de IE Business School provenientes de América Latina y Europa.

Las Bolsas que más cayeron esta semana tras crisis en Japón

MAYORES BAJAS

1 -10,22

Nikkei, Japón

2 -6,86

Ho Chi Minh, Vietnam

3 -5,89

Lima, Perú

4 -4,54

Dax, Alemania

5 -4,08

Hang Seng, Hong Kong

Fuente: Bloomberg.

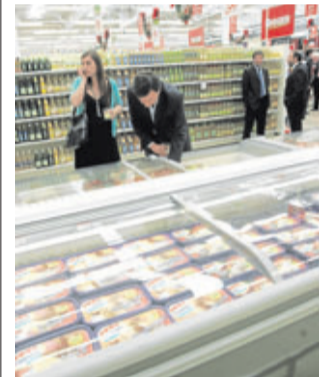

Supermercados del Sur avanza en apertura a Bolsa este año

A paso firme marcha la preparación para la apertura a Bolsa de Supermercados del Sur, cadena controlada por el fondo Southern Cross, ligado a los empresarios Raúl Sotomayor y Norberto Morita. "Estamos trabajando en eso", dice Sotomayor, presidente del retailer, quien agrega que esperan que el debut de la compañía en el mercado de valores local se produzca este año. Supermercados del Sur opera las cadenas Bigger y la mayorista Maxiahorro, cuenta con 106 supermercados, 9.000 empleados y cerca del 7% del mercado. Su plan es abrir 30 nuevas salas en los próximos tres años en la Región Metropolitana.

en marzo gran sorteo mes de la Mujer...

100 pasajes gratis

Participe y vuele gratis, desde Santiago ida y vuelta a Buenos Aires, Lima, Arequipa o La Paz

Participan las pasajeras mayores de 12 años que vuelen con Sky Airline en marzo 2011. Sorteo el 4 de abril de 2011. Bases en www.skyairline.com

venta 600 600 2828 empresas 600 600 3555 www.skyairline.com